

## “ E-WIL ”

### ERICA Campus – **W**ork Integrated **L**earning

대학교육과정에서 습득한 이론을 기초로 일정기간동안 전공과 관련된 국내외기업 및 연구기관 등에서 실무를 수행함으로써 현장 감각 및 적응능력 향상, 진로탐색과 경력 형성 등 학생들의 취업능력 및 경쟁력 제고를 위하여 운영되는 교육프로그램

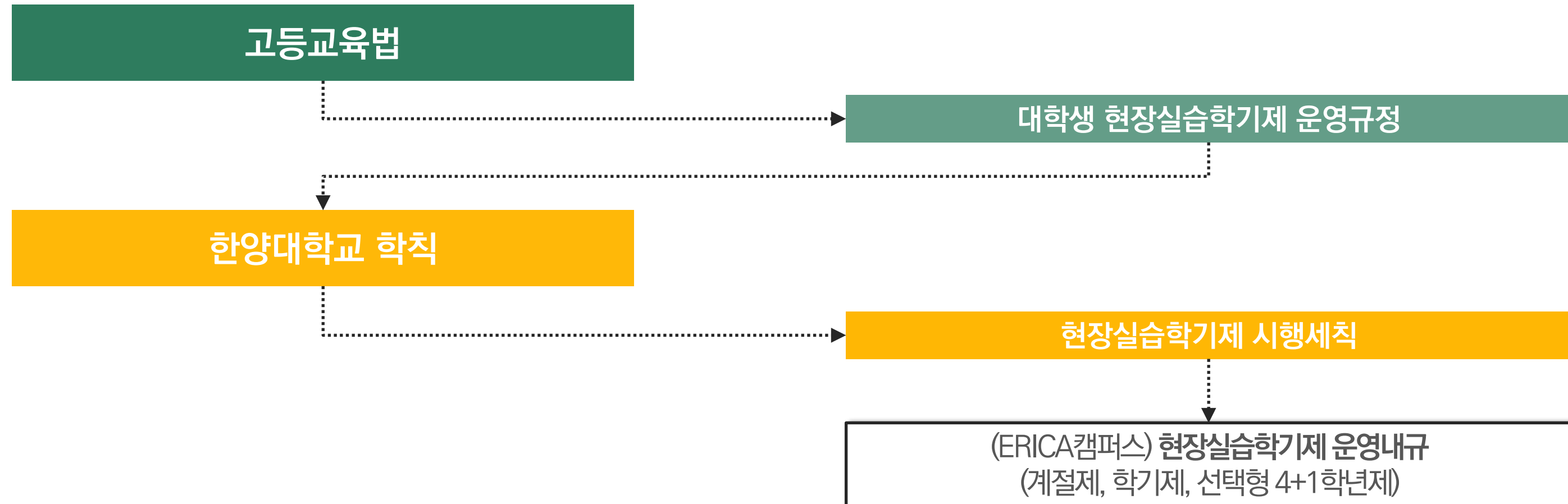



» 현장실습은 위 근거에 따라 시행되는 학점인정 교육과정



현장실습은 학교와 실습기관과의 산학협력(상호밀접한 유대관계)관계를 기반으로



**실습기관**에서는 학생에게 전공과 관련된 직무 수행(직무기초교육 포함) 기회와 보상 제공을 통한 인력 양성 기회로 활용할 수 있습니다.

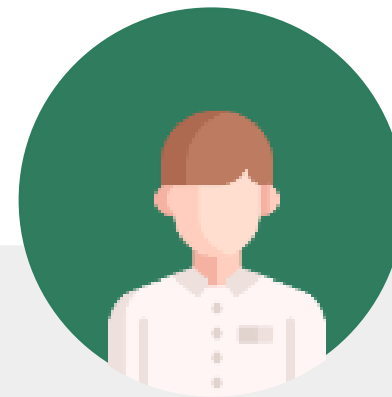

**학생**은 직무수행 참여를 통해 전공과 관련된 지식, 기술, 태도 등 직무능력 제고와 예비 사회인으로서 올바른 직업의식을 함양할 수 있습니다.



**학교**는 학교에서 학생에게 제공할 수 없는 전공관련 현장 직무교육 실현 등을 제공할 수 있습니다.

**학교, 학생, 실습기관** 모두에게 유익한, **학교와 실습기관의 공동계획 및 지도하에** 실시되는 **경험학습**

## 현장실습(E-WIL) 과정 | 대표참여기관

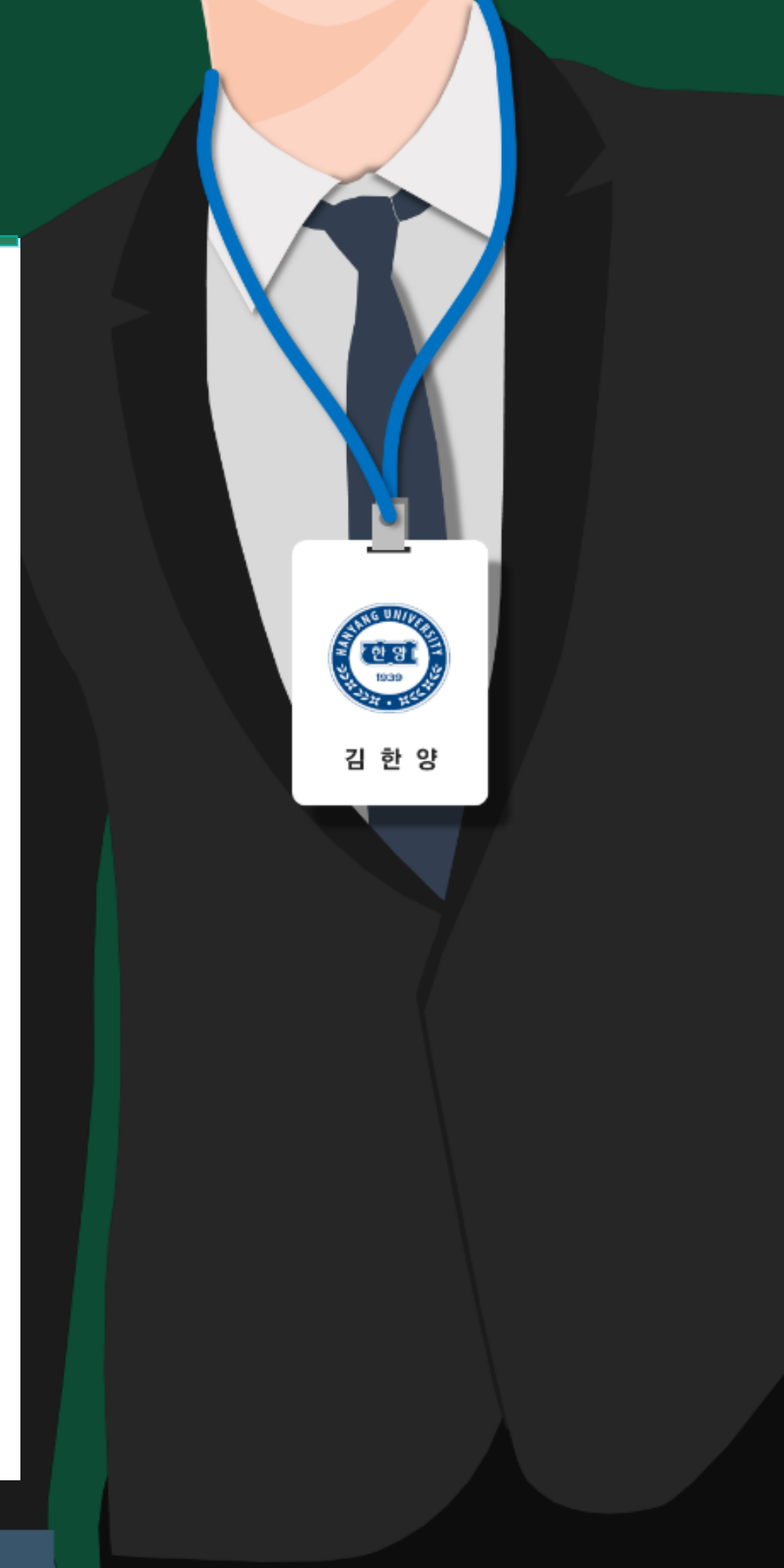

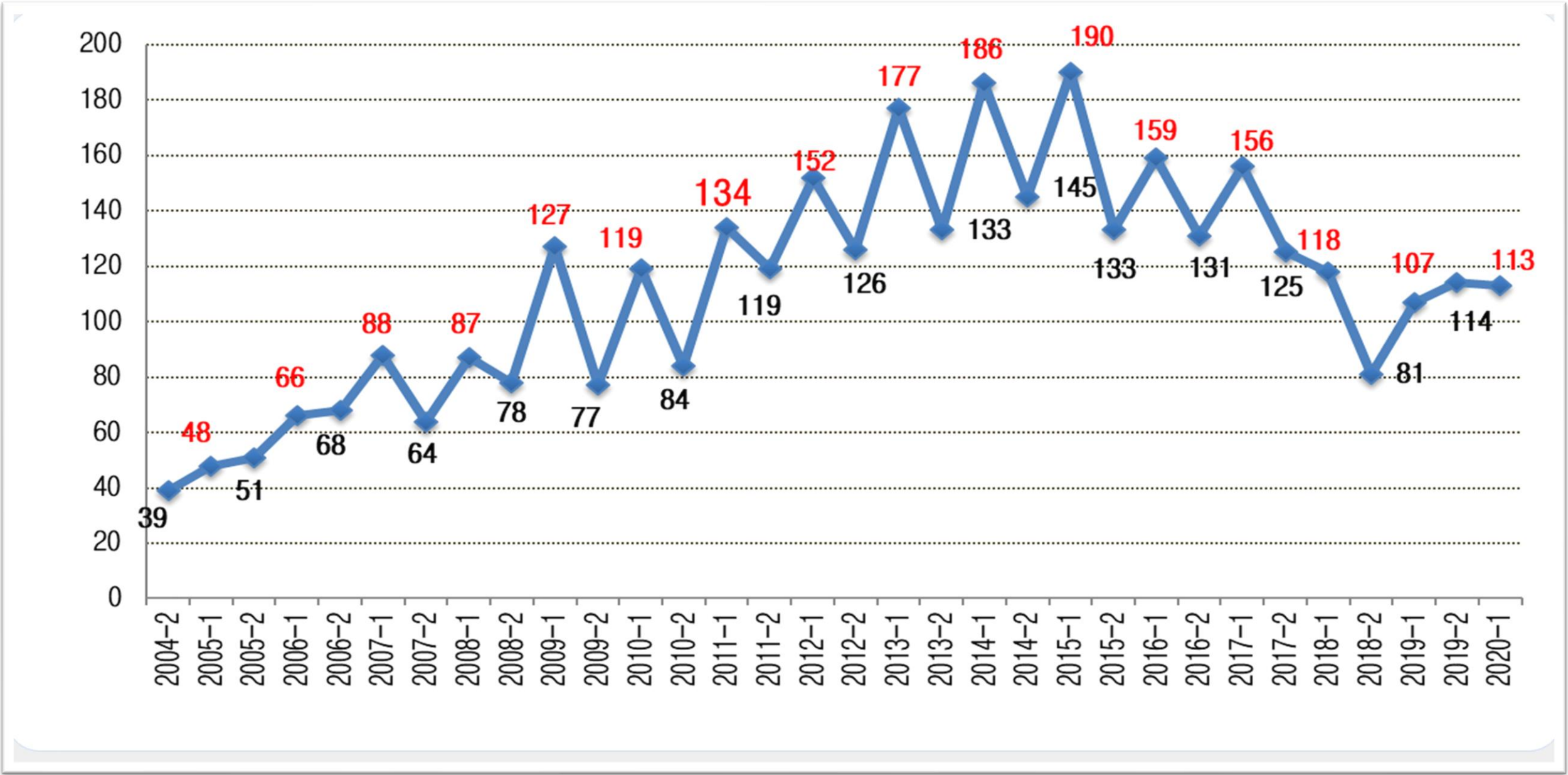

» 약 300여 개의 협력기관과 현장실습 운영하고 있으며 학기별 참여 기관 상이

감사합니다.



한양대학교 ERICA